

SWI-CN/IN-PRE

Gestion des Présences

vous êtes Chef d'Etablissement et vous souhaitez gérer efficacement les listes de présence de vos élèves:

- en respectant l'emploi du temps
- en fournissant au professeur un outil simple et convivial
- lui permettant de saisir les présences/absences/retards des élèves en tout lieu

l'application SWI-CN/IN contrôle et intervention nomade

développée par SWI, éditeur de logiciels, contribue à la gestion programmée des contrôles, à la mise en place de rondes techniques, la gestion des interventions, l'optimisation des opérations de maintenance préventive et curative, de traçabilité ou de collecte d'informations sur le terrain

SWI-CN/IN-PRE est un logiciel de saisie des absences embarqué dans un terminal mobile du type Smartphone ou PDA. Il est confié à l'enseignant, ou tout autre responsable de l'établissement pour saisir les fiches de présence à chaque cours. Il se connecte à n'importe quel système informatique de gestion des plannings et des temps.

SWI-CN/IN-PRE permet, par simple configuration du système de télécharger dans le terminal mobile:

- les noms et mots de passe des enseignants,
- les emplois du temps par semaine et par classe,
- les salles affectées aux enseignements,
- La liste des élèves par classe, illustrée, en option, par leur « trombinoscope ».

SWI-CN/IN-PRE permet, pour chaque cours, la saisie:

- des fiches de présence, d'absence et des retards des élèves,
- des incidents éventuels survenus pendant le cours,
- de la signature de l'enseignant responsable.

SWI-CN/IN-PRE collecte les fiches de présence pour les exploiter:

- soit directement par la création automatique d'un rapport, personnalisable en formats .pdf, Excel, ACCESS...
- soit en les transférant dans le système de gestion des temps de l'Etablissement.

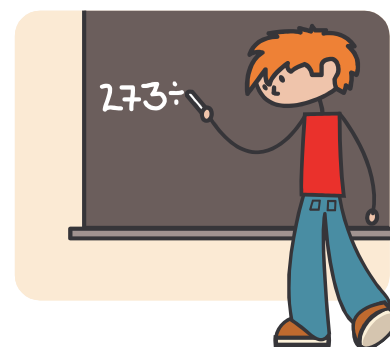

Exemple de saisie de Fiches de Présence hebdomadaires

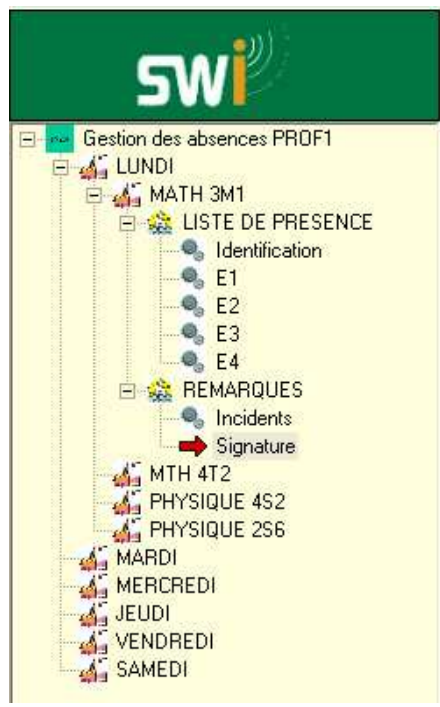

Éléments de saisie

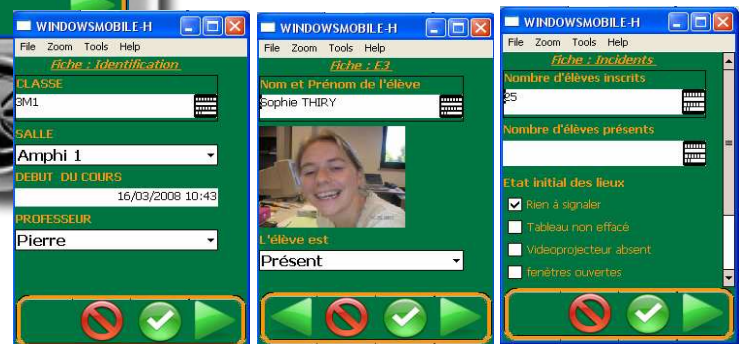

extrait de la Fiche de Présence

Ronde : Gestion des absences 4T2_AGENT007_128502122310000000
 Agent : AGENT007
 Début : 17/03/2008 08:22:17
 Fin : 17/03/2008 08:23:51

Date	Nom	Chemin	Question	Réponse
17/03/2008 08:22:48	N1	LISTE DE PRESENCE - E1	Nom et Prénom de l'élève	Henri TOBIET
17/03/2008 08:22:48	N3	LISTE DE PRESENCE - E1	PRESENT ?	oui
17/03/2008 08:22:48	N4	LISTE DE PRESENCE - E1	EXCUSE ?	non
17/03/2008 08:22:51	N1	LISTE DE PRESENCE - E2	Nom et Prénom de l'élève	Sergio MORONI
17/03/2008 08:22:51	N3	LISTE DE PRESENCE - E2	PRESENT ?	oui
17/03/2008 08:22:51	N4	LISTE DE PRESENCE - E2	EXCUSE ?	non
17/03/2008 08:22:54	N1	LISTE DE PRESENCE - E3	Nom et Prénom de l'élève	Sophie THIRY
17/03/2008 08:22:54	N3	LISTE DE PRESENCE - E3	PRESENT ?	oui
17/03/2008 08:22:54	N4	LISTE DE PRESENCE - E3	EXCUSE ?	non
17/03/2008 08:22:57	N1	LISTE DE PRESENCE - E4	Nom et Prénom de l'élève	Yannick SCHMIEDER
17/03/2008 08:22:57	N3	LISTE DE PRESENCE - E4	PRESENT ?	oui
17/03/2008 08:22:57	N4	LISTE DE PRESENCE - E4	EXCUSE ?	non
17/03/2008 08:22:44	I1	LISTE DE PRESENCE - Identification	CLASSE	4T2

distribuée par :

SWI, la solution nomade pour les contrôles

SWI 20, rue Salomon Grumbach
 tél 00 33 3 89 32 71 40
 info@swinnovation.com

F - 68200 MULHOUSE
 fax 00 33 3 89 32 21 84
 www.swinnovation.com